

coordination soins parcours

réseau mobilisation

animation pourvoir empowerment personnes aidant promouvoir
patients Pôle Perpignan coordonner accompagnement de
prévention rassemblement aidants Produire atteintes Recherche bien-être

rupture
Créer

LIBAGLYR

rencontre Agly LIBAGLY
soutenir méthode
dynamique ROAS ensemble

santé

Prévenir individualisé animer et mobiliser répertoire
domicile PPS démarche territoires développer d'agir

accompagner âgée un charge PRA auprès
partenaire service RIC avec prise libéraux
rencontre pouvoir LIBALYR étude soutien opérationnelle
travailler âgées collective engagement promotion vie dépendantes
upvd partenariat intelligence situation populations

débat Proposer
réunion maladie
acteurs étudiant

action accompagnement

territoire

professionnels
professionnel
accompagnement personne
association
PNPS

Analyse de 2 cas relevant des soins palliatifs



Femme 29 ans

- K col utérus
- Découverte en mai 2013 prénatale (1 semaine)
- Thrombophlébite pendant la grossesse
- Accouchement + hystérectomie + curage gg
- Envahissement sus diaphragmatique
- CT, Curiethp
- Problème anticoagulation => Calciparine / perte de contact
- Mars 2014 : lundi matin 8h => certificat de DC
- débriefing avec la famille puis quelques semaines après avec l'IDE (différent de l'IDE habituel)

Homme 82 ans

- Insuffisance Cardiaque et Rénale, K colon avec colectomie, Diabète, adénome prostatique avec sonde à demeure, canal lombaire étroit
- Décompensations récurrentes (écart de régime malgré éducation), chutes : hospitalisations
- Dégradation bio clinique ++ début juillet 2015
- Explications à la famille de la prise en charge palliative – contact tel avec le cabinet IDE
- 48h sans appel
- 48h de gémissements, sans recours au MT : Visite prévue => sédation
- DC le lendemain

Conclusion : cloisonnement, manque d'informations, insuffisance de coordination

Travailler ensemble



En présence : **vivre ensemble**

- Réunions de concertation professionnelle RCP
- Évaluation des pratiques professionnelles EPP
- Formation continue
- Événements

Hors présence :

- Vidéo conférence
- Messageries sécurisées
- Dossiers partagés
- Interface de bases de données
- Outils numériques de coordination : work flow

2 axes posent question en France:

- Le management des acteurs professionnels

objectif – organisation - valorisation

- La responsabilité

prescription – actes de soins - coordination

Mise en œuvre du dispositif de coordination à domicile

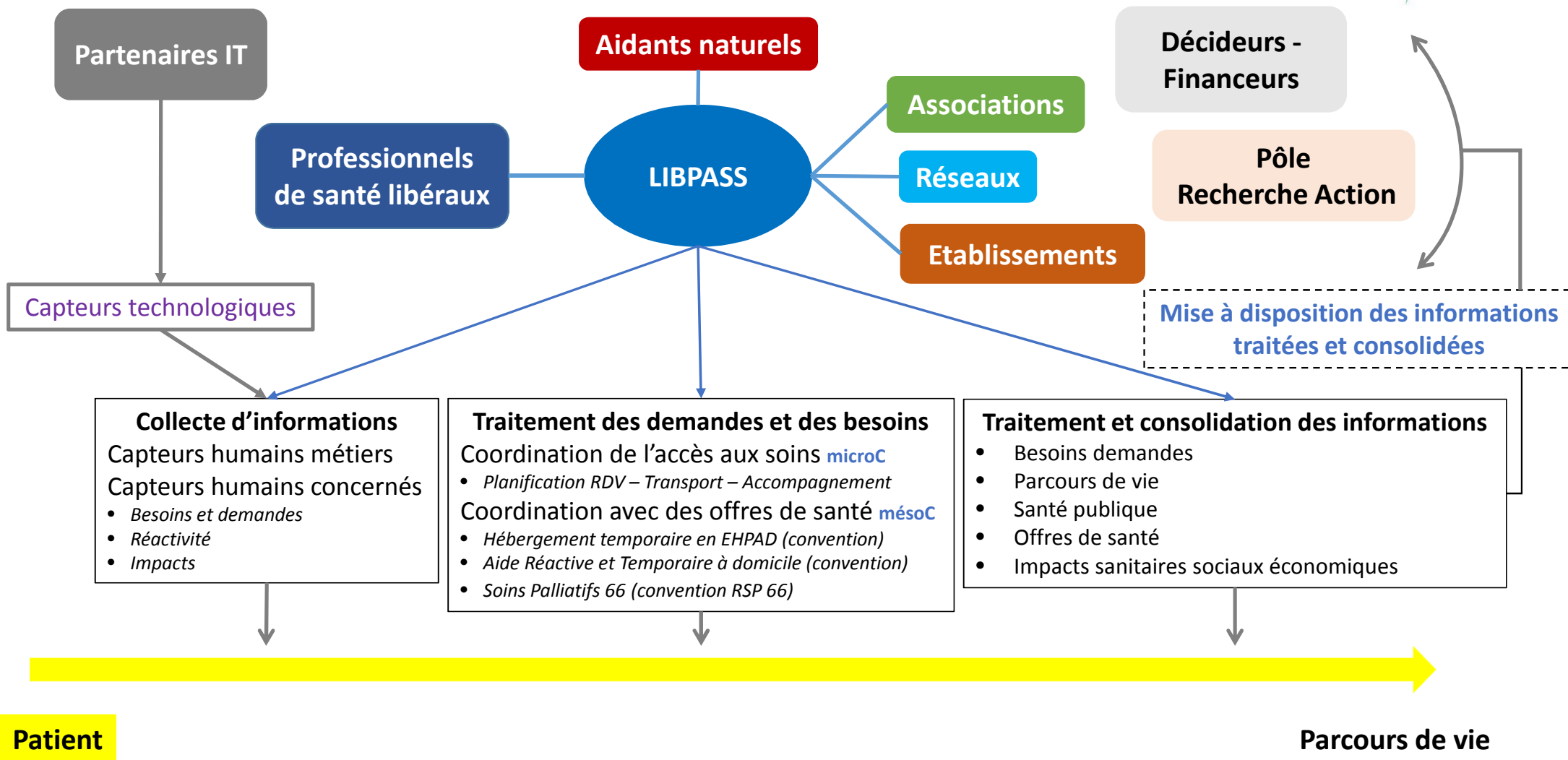

Accompagnement et soutien du parcours de vie



Microsoft Excel interface showing a calendar grid for 'PA-15-XXX' from September 13th to 27th. The grid tracks various categories: Patient, Aidant Naturel, IDE, MT, and coordination. Red cells indicate 'EAS' (white writing) or 'Hébergements' (violet). Yellow cells indicate 'Intervention des pompiers' (grey) or 'Incidents aides' (black). A yellow tooltip for 'Secretariat Libaglyr' notes a fall on September 15th at 04h00, with ambulance intervention at 20h30, but no hospitalization for either the patient or the caregiver.

Capture d'informations

Microsoft Excel interface showing a detailed planning table for 'PA-15-001'. The table includes columns for DATE, HEUR, ACTION, EFFECTUE, LIEU, CONSIGNES COMMENTAIRES, and four columns for RAPPEL (PATIENT, TRANSPORT, EFFECTEUR, CONTRÔLE PATIENT), each with sub-columns for DATE and MOYEN.

DATE	HEUR	ACTION	EFFECTUE	LIEU	CONSIGNES COMMENTAIRES	RAPPEL PATIENT		RAPPEL TRANSPORT		RAPPEL EFFECTEUR		CONTRÔLE PATIENT	
						DATE	MOYEN	DATE	MOYEN	DATE	MOYEN	DATE	MOYEN
mardi 15 septembre 2015	dans la soirée	Visite à domicile du MT	Dr Thibert	Domicile patient	suite appel de son IDE	-	-	-	-	-	-	-	-
mercredi 23 septembre 2015	14:45	Passage ambulance pour rdv cardio	A3R	Domicile patient	Vérifier si prescription bon de transport	23092015	téléphone	23092015	téléphone	23092015	téléphone	240915	téléphone
mercredi 23 septembre 2015	15h15	rdv cardio Dr Delhomme	Dr Delhomme	Square Arago Perpignan	bilan, recherche trouble du rythme et Hôter souhaité	23092015	téléphone	23092015	téléphone	23092015	téléphone	24092015	téléphone
jeudi 24 septembre 2015	14:45	Passage ambulance pour rdv cardio	A3R	Domicile patient	Vérifier si prescription bon de transport	23092015	téléphone	23092015	téléphone	23092015	téléphone	250915	téléphone
jeudi 24 septembre 2015	15h15	rdv cardio Dr Delhomme	Dr Delhomme	Square Arago Perpignan	bilan, recherche trouble du rythme et Hôter souhaité	23092015	téléphone	23092015	téléphone	23092015	téléphone	250915	téléphone

planification

Offre de santé pour le parcours de vie



Actions	Partenaires	Publics cibles	Objectifs
Hébergement temporaire en EHPAD	Estagly	<ul style="list-style-type: none"> Familles Patients âgés 	<ul style="list-style-type: none"> Soutien aux aidants naturels Qualité des soins et de l'aide Efficience
Soins palliatifs	Réseau de Soins Palliatifs 66	<ul style="list-style-type: none"> Professionnels de santé Patients Aidants naturels 	<ul style="list-style-type: none"> Accompagnement Accès aux soins et à l'aide Qualité des soins et de l'aide
Douleurs chroniques rebelles	ACICC	<ul style="list-style-type: none"> Professionnels de santé Patients 	<ul style="list-style-type: none"> Qualité des soins Accès aux soins
Aide réactive et temporaire à domicile	Vitalliance	<ul style="list-style-type: none"> Patients âgés dépendants à domicile présentant un évènement aigu de santé 	<ul style="list-style-type: none"> Maintien à domicile Qualité des soins et de l'aide Efficience

Offre de santé territoriale



Action de Libaglyr :

Accompagner et soutenir les communes sous dotées

Fitou



Mise en place d'un cabinet partagé pour des médecins en exercice multi-site

Tautavel



Projet en cours entre les acteurs locaux

MSP Tuchan



Soutien solidaire (remplacement) pour le seul médecin en place et recherche d'un 2^{ème} médecin